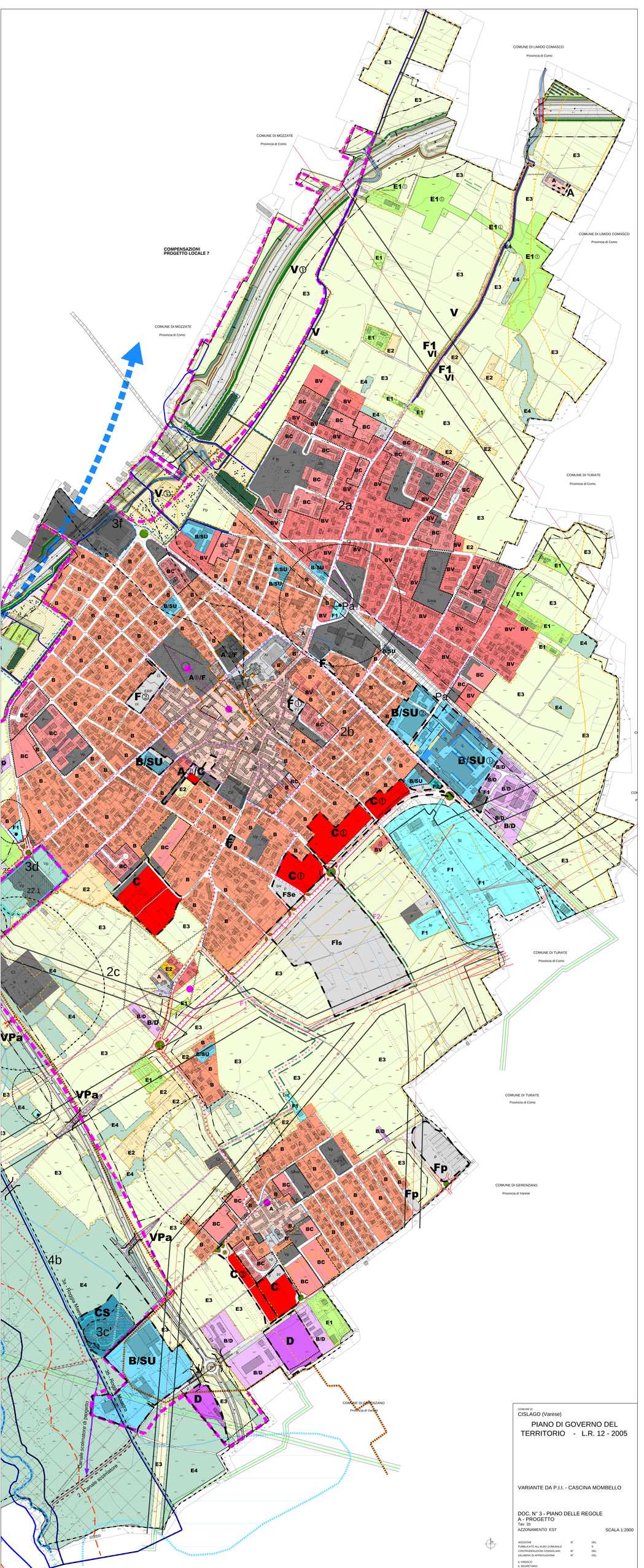

COMUNE DI
CISLAGO (Varese)

PIANO DI GOVERNO DEL TERRITORIO - L.R. 12 - 2005

VARIANTE DA P.I.I. - CASCINA MOMBELLO

DOC. N° 3 - PIANO DELLE REGOLE
A - PROGETTO
Tav. 1b
AZZONAMENTO EST

SCALA 1:2000

ADOZIONE	N°	DEL
PUBBLICATO ALL'ALBO COMUNALE	N.	
CONTRODEDUZIONI CONSIGLIARI	N°	DEL
DELIBERA DI APPROVAZIONE	N°	DEL

IL SINDACO
IL SEGRETARIO
PROGETTISTA 2° variante ARCH. ALDO REDAELLI

Aprilia 11 dicembre 2012